

La fiducia
va meritata

Amundi
ASSET MANAGEMENT



Amundi Prime ETF

La nuova generazione di ETF
dal più grande asset manager in Europa

ETF

COMUNICAZIONE DI MARKETING
RISERVATA AGLI INVESTITORI PROFESSIONALI



Il panorama degli investimenti è in continua evoluzione. MiFID II ha introdotto nuove norme per la gestione dei mercati finanziari e per aumentare la tutela degli investitori. Questo incentivo verso una maggiore trasparenza, specialmente sui costi, ha spinto Amundi a sviluppare la gamma di ETF più economica in Europa¹, in cui ogni singolo ETF può essere acquistato a un costo di solo 0,05%².

Portare i costi a un livello così basso richiede dimensioni importanti. Amundi è la più grande società di gestione in Europa in termini di patrimonio gestito e tra le prime dieci a livello globale³. Grazie a tali caratteristiche, ha la possibilità di promuovere cambiamenti a livello dell'industria del risparmio gestito. Con un patrimonio in gestione di oltre 1.487 miliardi di euro⁴, gli investitori possono essere certi che Amundi abbia le competenze necessarie per rispondere alle loro esigenze.

Quando si tratta di scegliere le esposizioni essenziali per il tuo portafoglio, **Cheaper is Smarter** – cioè più economico è meglio. Non vi è quindi scelta migliore che affidarsi ad Amundi Prime ETF, la gamma di ETF più economica¹ in Europa.

1. Fonte: Amundi, alla data del lancio. Si prega di fare riferimento al disclaimer finale per il dettaglio completo del metodo di comparazione.
2. Spese Correnti – annuali, tasse incluse. Le spese correnti rappresentano le commissioni addebitate al fondo su base annuale. Finché il fondo non ha chiuso il primo bilancio annuale, le spese correnti vengono stimate. **In caso di negoziazione di ETF potrebbero essere addebitati costi di transazione e commissioni.**
3. Fonte IPE "Top 400 asset managers" pubblicato a giugno 2019 sulla base del patrimonio in gestione al 31 dicembre 2018.
4. Dati Amundi al 30 giugno 2019.
5. Armi controverse: titoli di società coinvolte nella produzione o nella vendita delle seguenti armi controverse: mine antiuomo e bombe a grappolo, nonché armi chimiche, biologiche e all'uranio impoverito. L'esclusione di questi titoli si basa sulla metodologia di Amundi.

Una gamma semplice, a costo estremamente basso, con spese correnti uniformi di 0,05%²

Il nuovo contesto di trasparenza richiede un approccio innovativo. Amundi offre da più di 15 anni un'ampia gamma di ETF. Sulla base della nostra esperienza e grazie alla nostra scala globale oggi siamo in grado di portare sul mercato una nuova gamma di ETF a costi bassissimi che rivoluziona l'approccio agli investimenti.

Con commissioni di 0,05%² sui singoli ETF, le più basse sul mercato¹, questa gamma offre a tutte le tipologie di investitori una preziosa risorsa nella costruzione di portafogli a bassissimo costo e nel modo più semplice possibile.

Basso costo, però, non significa bassa qualità. La gamma Amundi Prime ETF è stata sviluppata grazie all'esperienza e alle competenze del più grande asset manager in Europa³, rispettando stretti vincoli in termini di controllo del rischio e di qualità della replica. Considerando inoltre che Amundi è un investitore responsabile, tutti gli ETF della gamma escludono le società coinvolte nella produzione o vendita di armi controverse⁵.

Siamo inoltre consapevoli del fatto che i costi non sono l'unico elemento importante. La semplicità, infatti, è altrettanto fondamentale. Per questo motivo tutti gli ETF Amundi Prime hanno lo stesso livello di prezzo di 0,05%², sono tutti a replica fisica e utilizzano lo stesso fornitore di indici.

AMUNDI PRIME GLOBAL UCITS ETF DR 0.05%² LU1931974692 ETFGLO IM	AMUNDI PRIME EUROZONE UCITS ETF DR 0.05%² LU1931974429 ETF EZ IM	AMUNDI PRIME EUROPE UCITS ETF DR 0.05%² LU1931974262 ETF EU IM	AMUNDI PRIME USA UCITS ETF DR 0.05%² LU1931974858 ETFUSA IM	AMUNDI PRIME JAPAN UCITS ETF DR 0.05%² LU1931974775 ETFJAP IM
AMUNDI PRIME GLOBAL GOVIES UCITS ETF DR 0.05%² LU1931975236 ETF GG IM	AMUNDI PRIME EURO GOVIES UCITS ETF DR 0.05%² LU1931975152 ETF GOV IM	AMUNDI PRIME EURO CORPORATES UCITS ETF DR 0.05%² LU1931975079 ETFCOR IM	AMUNDI PRIME US TREASURY UCITS ETF DR 0.05%² LU1931975319 ETFUST IM	AMUNDI PRIME US CORPORATE UCITS ETF DR 0.05%² LU2037749152 ETFUSC IM

Per realizzare la gamma Amundi Prime ETF e garantire questo livello di costi senza sacrificare la qualità, abbiamo lavorato in partnership con Solactive, fornitore di indici leader con oltre dieci anni di esperienza e circa 200 miliardi di dollari investiti sui propri indici.

Per maggiori informazioni su Solactive visita il sito www.solactive.com

Perché la gamma Amundi Prime ETF dovrebbero **costituire le fondamenta di ogni portafoglio?**



1. Spese Correnti - annuali, tasse incluse. Le spese correnti rappresentano le commissioni addebitate al fondo su base annuale. Finché il fondo non ha chiuso il primo bilancio annuale, le spese correnti vengono stimate. **In caso di negoziazione di ETF potrebbero essere addebitati costi di transazione e commissioni.**
2. Armi controverse: titoli di società coinvolte nella produzione o nella vendita delle seguenti armi controverse: mine antiuomo e bombe a grappolo, nonché armi chimiche, biologiche e all'uranio impoverito. L'esclusione di questi titoli si basa sulla metodologia di Amundi.
3. Fonte IPE "Top 400 asset managers" pubblicato a giugno 2019 sulla base del patrimonio in gestione al 31 dicembre 2018.



COSTI ESTREMAMENTE BASSI

Grazie al nostro potere negoziale proponiamo una gamma leader sul mercato in termini di costo, a spese correnti di solo 0,05%¹ per ETF, adatta a tutti gli investitori. E questo costo incredibilmente contenuto non compromette la qualità.



COMPLETA

Gli investitori hanno accesso ai principali elementi costitutivi di un portafoglio diversificato, in termini di asset class ed esposizione geografica.



FACILE

La gamma Amundi Prime ETF è molto semplice: un solo livello di costo estremamente contenuto dello 0,05%¹ e la scelta univoca di un solo fornitore di indici.



REPLICA FISICA

La gamma Amundi Prime ETF adotta la replica fisica, replicando quindi la performance di un indice nel modo più semplice possibile.



RESPONSABILE

In Amundi abbiamo adottato l'investimento responsabile come uno dei nostri quattro principi fondanti. Questi nuovi ETF escludono espressamente le società coinvolte nella produzione o vendita di armi controverse².



UN PARTNER DI FIDUCIA

Milioni di investitori si fidano di noi in quanto più grande asset manager in Europa³. La nostra competenza nel campo degli ETF, inoltre, è confermata da numerosi riconoscimenti di settore.

Gli ETF a **costo estremamente basso** che vuoi, la **semplicità** che chiedi, la **diversificazione** di cui hai bisogno

Se sei alla ricerca di una soluzione a costo incredibilmente basso per il tuo portafoglio, semplice e sviluppata da un emittente di cui ti puoi fidare, Amundi Prime ETF è la risposta che fa per te.

Contenere i costi dei propri investimenti è una buona regola ormai rodata. Per questo motivo, in quanto società di gestione più grande in Europa¹, con la gamma Amundi Prime ETF abbiamo spinto sulla riduzione dei costi più di qualsiasi altro fornitore di ETF².

Un'altra regola basilare negli investimenti è la diversificazione. Distribuire i propri investimenti su diverse classi di attivi o aree geografiche può aiutare a limitare i rischi, considerando che ogni *asset* produce risultati specifici e con differenti orizzonti temporali. Un portafoglio diversificato può consentire di beneficiare della performance di azioni e obbligazioni, riducendo l'impatto sul portafoglio quando alcuni attivi registrano delle perdite.

È per questo motivo che gli ETF Amundi Prime, grazie alla scelta che offrono, possono essere considerati come i tasselli essenziali per comporre un portafoglio diversificato.

Benvenuta Amundi Prime ETF.
La gamma di ETF più economica e semplice
per ottenere il massimo dai tuoi investimenti



1. Fonte: IPE "Top 400 Asset Managers" pubblicato nel giugno 2019, dati di AUM al 31 dicembre 2018.

2. Fonte: Amundi, alla data del lancio. Si prega di fare riferimento al disclaimer finale per il dettaglio completo del metodo di comparazione.

3. Centri d'investimento: Boston, Dublino, Londra, Milano, Parigi e Tokyo.

4. Dati Amundi a giugno 2019.

5. Fonte: Amundi ETF a fine agosto 2019.

Su di noi

Amundi è il più grande asset manager in Europa per patrimonio gestito e tra i primi dieci¹ a livello globale. Amundi gestisce, attraverso sei principali centri d'investimento³, asset per 1.487 miliardi⁴ di euro ed offre ai clienti privati, istituzionali e corporate strategie di investimento innovative e soluzioni personalizzate per i loro bisogni.

Amundi offre ai propri clienti in Europa, Asia-Pacifico, Medio Oriente, Nord e Sud America l'accesso a competenze distintive sui mercati finanziari, oltre ad una gamma completa di soluzioni d'investimento attive, passive ed in asset reali.

Amundi è stato uno dei pionieri nel mercato europeo degli ETF ed è fra i primi 4 emittenti di ETF in Europa con 48,5 miliardi di euro⁴ di patrimonio in gestione. Amundi ETF offre agli investitori una gamma ampia composta da oltre 130 ETF e caratterizzata da innovazione continua e prezzi competitivi.

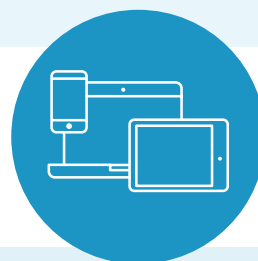

**PER MAGGIORI INFORMAZIONI
SU AMUNDI PRIME ETF**

compresi i paesi di distribuzione
e quotazione, visita il sito:

www.amunietf.com

La nostra pagina Bloomberg
ETFA<GO>

O contattaci a questo indirizzo:

info@amundietf.com



Principali rischi:

L'investimento comporta un sostanziale grado di rischio, come il Rischio di perdita di capitale – il Rischio del sottostante – il Rischio di volatilità. Prima dell'adesione si prega di leggere le descrizioni dettagliate dei principali rischi descritte nel KIID e nel Prospetto.

DISCLAIMER

Il presente documento ("Documento") è stato redatto da Amundi esclusivamente per investitori professionali e controparti ammissibili, come definite nella direttiva MIF 2014/65/UE del Parlamento europeo, che agiscono unicamente ed esclusivamente per proprio conto, o investitori istituzionali e che agiscono esclusivamente per proprio conto.

Il presente Documento non è rivolto ai cittadini o residenti degli Stati Uniti d'America o a qualsiasi «U.S. Person» come definita nel SEC Regulation S ai sensi del US Securities Act of 1933.

I contenuti della presente comunicazione ("Documento") hanno natura puramente informativa e non rappresentano in alcun modo un'offerta di acquisto o di vendita di eventuali prodotti finanziari menzionati, né possono in alcun modo essere considerati come una raccomandazione o un suggerimento, esplicito o implicito, avente ad oggetto gli strumenti finanziari o gli emittenti di strumenti finanziari in esso trattati, non essendo stati predisposti in considerazione delle caratteristiche di Destinatari.

L'investitore, prima di qualunque investimento, è tenuto a prendere attenta visione della documentazione relativa allo strumento finanziario oggetto dell'operazione, approvata dalla Commission de Surveillance du Secteur Financier lussemburghese per i comparti della Sicav lussemburghese Amundi Index Solutions (per brevità, i Fondi), incluso il KIID, disponibile sul sito www.amundi.com o www.amundiETF.com, o su richiesta presso la sede della Sicav.

Alcuni dei Fondi menzionati nel presente documento potrebbero non essere autorizzati alla distribuzione nel vostro paese.

I fondi ai quali si fa riferimento nel presente documento non sono sponsorizzati, garantiti o promossi dal fornitore di indici e il fornitore di indici non ha alcuna responsabilità nei confronti di fondi, titoli o indici sui quali tali fondi o titoli sono basati. Una descrizione completa degli indici è disponibile presso il fornitore di indici.

In caso di negoziazione di ETF potrebbero essere addebitati costi di transazione e commissioni. La politica di trasparenza del portafoglio e le informazioni sul patrimonio dei fondi sono disponibili su www.amundiETF.com.

Il valore patrimoniale netto indicativo è pubblicato dalle borse valori. Le quote dei Fondi acquistate sul mercato secondario non possono di norma essere rivendute direttamente al Fondo. Gli investitori devono acquistare e vendere le quote sul mercato secondario con l'assistenza di un intermediario (ad esempio, un broker) e possono incorrere in commissioni per farlo. Inoltre, gli investitori possono pagare più del valore patrimoniale netto corrente al momento dell'acquisto delle quote e possono ricevere meno del valore patrimoniale netto corrente al momento della loro vendita.

È responsabilità dell'investitore assicurarsi che il suo investimento sia conforme alle leggi applicabili da cui dipende e verificare che l'investimento corrisponda ai suoi obiettivi d'investimento e alla sua situazione patrimoniale (compresi gli aspetti fiscali). Il presente documento non è stato esaminato, vidimato o approvato da alcuna autorità finanziaria.

Informazioni ritenute esatte a **settembre 2019**. La riproduzione è vietata senza il consenso scritto della Società di gestione. Amundi Asset Management (Amundi AM), Società di gestione autorizzata dall'Autorité des Marchés Financiers («AMF») con il n° GP 04000036 - Sede sociale: 90 boulevard Pasteur 75015 Paris, France ed avente capitale sociale di EUR 1 086 262 605. Indirizzo postale: 90, boulevard Pasteur, CS 21564, 75730 Paris Cedex 15, Francia. «Amundi Index Solution», una SICAV lussemburghese, RCS B206810, situata al numero 5, allée Scheffer, L-2520 Lussemburgo. I Fondi sono stati approvati alla distribuzione pubblica in Lussemburgo dalla Commission de Surveillance du Secteur Financier lussemburghese.

*Fonte Amundi: Confronto basato sulle spese correnti (ongoing charges) di ETF "core" equivalenti disponibili in Europa. Fonte dati Bloomberg al 31/08/2019. Importante: alcuni singoli Fondi possono non essere meno cari dei loro omologhi a livello europeo o possono non avere un omologo con il quale effettuare un confronto. L'analisi esclude commissioni/costi sostenuti direttamente dagli investitori in sede di della negoziazione del Fondo.